



危险废物管理计划

单位名称（盖章）：山东省人民药业有限公司

制 定 日 期：2022 年 5 月 26 日

计 划 期 限：2022 年 01 月 01 日至 2022 年 12 月 31

表 1 基本信息

单位名称	山东省人民药业有限公司					
单位注册地址	济南市二环南路 8060 号	邮编	250022			
生产设施地址	济南市市中区二环南路 8060 号					
企业许可证		行业类别与代码	批发和零售业, 批发业, 医药及医疗器材批发, 西药批发 F5151			
总投资	12000.0 万元	总产值	70792.0 万元			
占地面积	2.52 万平方米	职工人数	117 位			
联系人	王芳芳	联系电话	13589005923			
传真电话	0531-66625877					
电子信箱	972369665@qq.com					
单位网址	www.sdrmyy.net					
管理部门及人员	管理部门	部门负责人	废物管理负责人	废物污染防治设施技术负责人及文化程度		
	质量管理部	王芳芳	宋冬彬	宋冬彬	大专	仓储部部长
规章制度	管理制度	岗位责任制度	安全操作规程	管理台账	培训制度	意外事故防范措施和应急预案
	有 <input checked="" type="checkbox"/> 无 <input type="checkbox"/>	有 <input checked="" type="checkbox"/> 无 <input type="checkbox"/>	有 <input checked="" type="checkbox"/> 无 <input type="checkbox"/>	有 <input checked="" type="checkbox"/> 无 <input type="checkbox"/>	有 <input checked="" type="checkbox"/> 无 <input type="checkbox"/>	有 <input checked="" type="checkbox"/> 无 <input type="checkbox"/>



山东省人民药业有限公司组织机构设置与职能框图

管理组织图



表 2 产品生产情况

原辅材料及消耗量	序号	原辅材料名称	上年度消耗量 (吨/年)	序号	原辅材料名称	本年度计划消耗量 (吨/年)
	1	不合格药品	14.46 吨	1	不合格药品	15 吨
生产设备数量	序号	设备名称	上年度数量 (台)	序号	设备名称	本年度数量 (台)
	1	无	0	1	无	0
产品及产量	序号	产品名称	上年度产量 (吨/年)	序号	产品名称	本年度计划产量 (吨/年)
	1	不合格药品	14.46 吨	1	不合格药品	15 吨
生产工艺流程图及工艺说明	无					

表 3 危险废物产生概况（可另增页）

序号	废物名称	废物代码	废物类别	有害物质名称	物理性状	危险特性	本年度计划产生量 (吨)	上年度实际产生量 (吨)	来源及生产工序
1	过期药品	900-002-03	HW03 废药物、药品	过期各类药物	固态	毒性	15 吨	14.46 吨	不合格药品
						合计	15 吨	14.46 吨	——

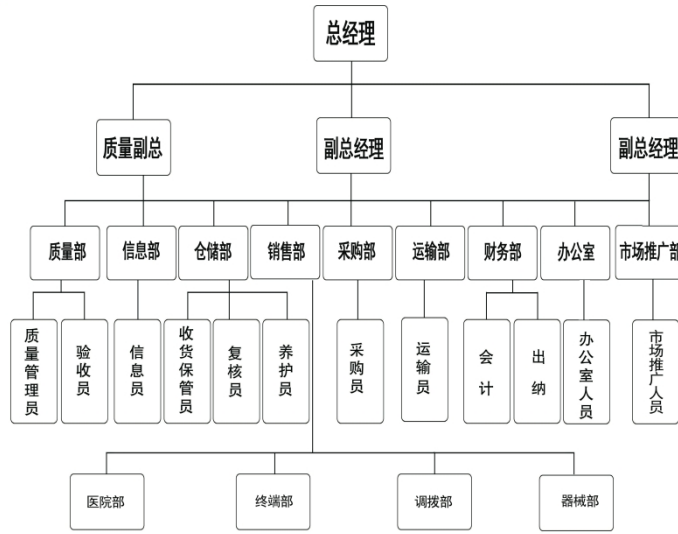
表 4 危险废物减量化计划和措施

减少危险废物产生量的计划	序号	危险废物名称	本年度计划产生量 (吨)	备注
	1	过期药品	15 吨	
	合计		15 吨	—————
减少危险废物危害性的计划	合理存放，减少库存			
减少危险废物产生量和危害性的措施	<p>可以包括以下几个方面：改进设计、采用先进的工艺技术和设备、使用清洁的能源和原料、改善管理、危险废物综合利用、提高污染防治水平等。</p> <p>改进设计：无 采用先进工艺：无 使用清洁能源：无 改善管理：合理制定进货 废物综合利用：根据市场情况制定退换货计划 提供污染防治水平：无 其他：无</p>			

表 5 危险废物转移情况

贮存措施	1、贮存场所是否符合《危险废物贮存污染控制标准》有关要求：是 <input checked="" type="checkbox"/> 否 <input type="checkbox"/> 2、是否按危险废物特性分类收集、贮存：是 <input checked="" type="checkbox"/> 否 <input type="checkbox"/> 3、是否混合贮存未经安全性处置且性质不相容的危险废物：是 <input type="checkbox"/> 否 <input checked="" type="checkbox"/> 4、是否将危险废物混入非危险废物中贮存：是 <input type="checkbox"/> 否 <input checked="" type="checkbox"/> 5、是否通过建设项目环境影响评价审批及竣工环境保护验收：是 <input type="checkbox"/> 否 <input checked="" type="checkbox"/>					
	危险废物贮存设施现状					
	设施名称	数量	类型	面积	贮存能力	
	不合格品存放区	1	仓库	50 平方	15 吨	
	贮存危险废物情况					
	名称	类别	拟贮存量 (吨)	上年度贮存量 (吨)	截至上年度年底累计贮存 (吨)	贮存原因
	/	/	/	/	/	/
贮存过程中采取的污染防治和事故预防措施 防止破碎洒落，禁止和食物放到一起						
运输措施	1、运输过程中是否遵守危险货物运输管理的规定：是 <input checked="" type="checkbox"/> 否 <input type="checkbox"/> 2、是否按危险废物特性分类运输：是 <input checked="" type="checkbox"/> 否 <input type="checkbox"/> 3、是否委托运输：是 <input checked="" type="checkbox"/> 否 <input type="checkbox"/> 4、单位名称：山东中再危废物流有限公司 91370305494238579T 运输资质：					
	运输过程中采取的污染防治措施（如自行运输危险废物的，还应包括工具种类、载重量、使用年限等） 防破碎、防洒落					
转移计划	包括拟转移危险废物种类、数量，拟接收危险废物的单位等 过期药品、15 吨、东营德佑环保科技有限公司					

表 6 危险废物自行利用/处置措施（可另增页）

设施名称	无	设施类别 (利用处置方式)	
设施地址		总投资 (万元)	
设计能力	吨/年	设计使用年限	年
投入运行时间	年	运行费用	万元
主要设备及数量			
危险废物利用处置效果			
是否定期监测污染物排放情况		污染物排放达标情况	
危险废物自行利用处置情况	序号	自行利用处置废物名称	本年度计划利用处置量 (吨)
			上年度实际利用处置量 (吨)
	合计:		
危险废物自行利用处置工艺流程图及工艺说明			
二次环境污染控制和事故预防措施			

表 7 危险废物委托利用/处置措施（可另增页）

序号	危险废物委托利用处置单位名称	许可证编号	危险废物的名称	利用处置方式	本年度计划委托利用处置量（吨）	上年度实际委托利用处置量（吨）
1	东营德佑环保科技有限公司	东环评函〔2020〕06号	过期药品	D10	0吨	9.08吨
2	东营德佑环保科技有限公司	东营危证临04号	过期药品	D10	15吨	5.38吨
合计：					15吨	14.46吨

表 8 环境监测情况

危险废物利用/处置设施运行过程相关参数的监测	利用处置设施运行参数监测情况
	无
	污染物监测指标及频次
	无
自行监测情况	
无	
委托监测情况	
无	

表 9 上年度管理计划回顾

<p>检查、 监测和 公开</p>	<p>上年度各级环保部门检查、环境监测、信息公开情况（包括检查时间、存在的问题、下一步措施；环境监测达标情况和原因分析；信息公开内容）</p> <p>合理计划进货，控制库存量</p>
<p>危险废物 比较分析</p>	<p>上年度实际产生的危险废物数量、种类、转移、利用处置情况，并与上年度管理计划对比分析</p> <p>14.46 吨、过期药品、转移 14.46 吨</p>
<p>管理制度 执行情况</p>	<p>危险废物经营许可证制度 是否将危险废物委托给有资质的单位收集、贮存、利用、处置：是 <input checked="" type="checkbox"/> 否 <input type="checkbox"/> 是否与有资质单位签订危险废物利用处置合同/协议：是 <input checked="" type="checkbox"/> 否 <input type="checkbox"/> 是否对危险废物许可证进行审查确认：是 <input checked="" type="checkbox"/> 否 <input type="checkbox"/></p> <p>危险废物转移审批制度 转移危险废物是否经过环保部门批准：是 <input checked="" type="checkbox"/> 否 <input type="checkbox"/></p> <p>危险废物转移联单制度 是否按照规定填写危险废物转移联单：是 <input checked="" type="checkbox"/> 否 <input type="checkbox"/></p> <p>危险废物识别标志制度 危险废物的收集、贮存、处置设施场所是否设置危险废物识别标志：是 <input checked="" type="checkbox"/> 否 <input type="checkbox"/> 危险废物的容器和包装物是否设置危险废物标签：是 <input checked="" type="checkbox"/> 否 <input type="checkbox"/></p> <p>危险废物建立台账登记制度 是否按照国家规定建立危险废物台账：是 <input type="checkbox"/> 否 <input checked="" type="checkbox"/></p> <p>建设项目固废污染防治设施环境影响评价及验收制度 危险废物收集、贮存、处置等污染防治设施是否通过环评审批：是 <input type="checkbox"/> 否 <input checked="" type="checkbox"/> 上述危险废物相关污染防治设施是否与主体工程同时通过环保验收：是 <input type="checkbox"/> 否 <input checked="" type="checkbox"/></p>

生效时间：2022-05-26 11:41:45